Nachdruck verboten!

Aufgelegt am:

Abgenommen am:

Station:

Gerät Nr.

mm Regenhöhe

Code W.15

Bestellzeichen: R 0 – 10,a RE 0789

กระดาษบันทึกน้ำฝนชนิดเครื่องวัดน้ำฝนยี่ห้อ ADOFF THIES
แบบ SIPHON MODEL 4010 หมายเลข 464
สถานี ต.ท.-อุตรดิตถ์ Code W.15
อำเภอ แม่พิน จังหวัด สุโขทัย
เริ่มใช้งาน 25 พ.ค. 32 ถอดเก็บ 27 พ.ค. 32
ผู้เริ่มเก็บ ชนิดใด ตำแหน่ง ผู้ถอดเก็บ ชนิดใด ตำแหน่ง
ภาพมาตรฐานเครื่องมืออุตุวิทยา อ.น.2-32

Aufgelegt am:
applied on the
appiqué le

Abgenommen am:
taken off on the
en levé le

mm Regenhöhe
mm of rainfall
mm de pluie

Ort:
station
Gerät Nr.
instrument No.

กระดาษบันทึกน้ำฝนชนิดเครื่องวัดน้ำฝนยี่ห้อ ADOFF THIES
แบบ SIPHON MODEL 4010 หมายเลข 464
สถานี ต.ท.-อุตรดิตถ์ Code W.15
อำเภอ แม่พิน จังหวัด สุโขทัย
เริ่มใช้งาน 27 พ.ค. 32 ถอดเก็บ 14 พ.ค. 32
ผู้เริ่มเก็บ ชนิดใด ตำแหน่ง ผู้ถอดเก็บ ชนิดใด ตำแหน่ง
ภาพมาตรฐานเครื่องมืออุตุวิทยา อ.น.2-32

Aufgelegt am:

Abgenommen am:

mm Regenhöhe
mm of rainfall
mm de pluie

Ort:
station
Gerät Nr.

กระดาษกราฟใช้กับเครื่องวัดน้ำฝนชนิด ADOFF THIES
แบบ SIPHON MODEL 4010 หมายเลข 468
สถานี ตำบล อำเภอ จังหวัด เขต Code W. 15
ละติจูด แวงกะ ลองจิจูด ลำปาง
เริ่มใช้กราฟ 25 พ.ค. 32 ถอดกราฟ 29 พ.ค. 32
ผู้ใช้กราฟ อนุชิต ผู้ถอดกราฟ อนุชิต ตั้งจิตต์
ภาคตรวจเครื่องมือลุกวิทยา อ.ท. 2-32

mm Regenhöhe
mm of rainfall
mm de pluie

Aufgelegt am:
applied on the
appiqué le

Abgenommen am:
taken off on the
enlevé le

Ort:
station
Gerät Nr.
instrument No.

Nachdruck verboten!

Bestellzeichen: R 0–10,a

RE 0789

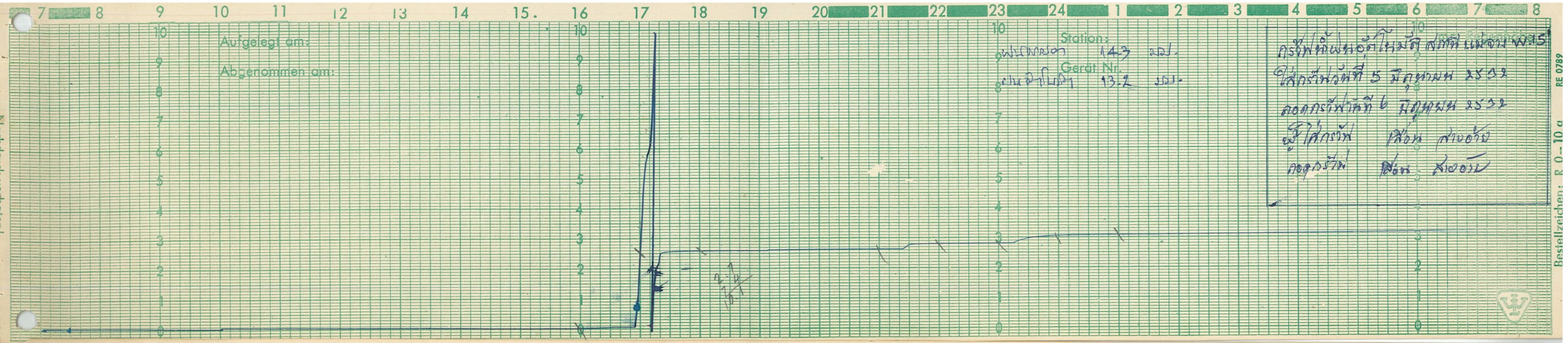
Aufgelegt am:
Abgenommen am:
Station:
Gerät Nr.
143 มม.
13.2 มม.
กราฟน้ำฝนอัตโนมัติ สถานีแม่กาง W.15
ใส่กราฟวันที่ 5 มิถุนายน 2532
ถอดกราฟวันที่ 6 มิถุนายน 2532
ผู้ใส่กราฟ เพ็ญ สายอ้าย
ผู้ถอดกราฟ เพ็ญ สายอ้าย
Nachdruck verboten!
Bestellzeichen: R 0–10 a
RE 0789

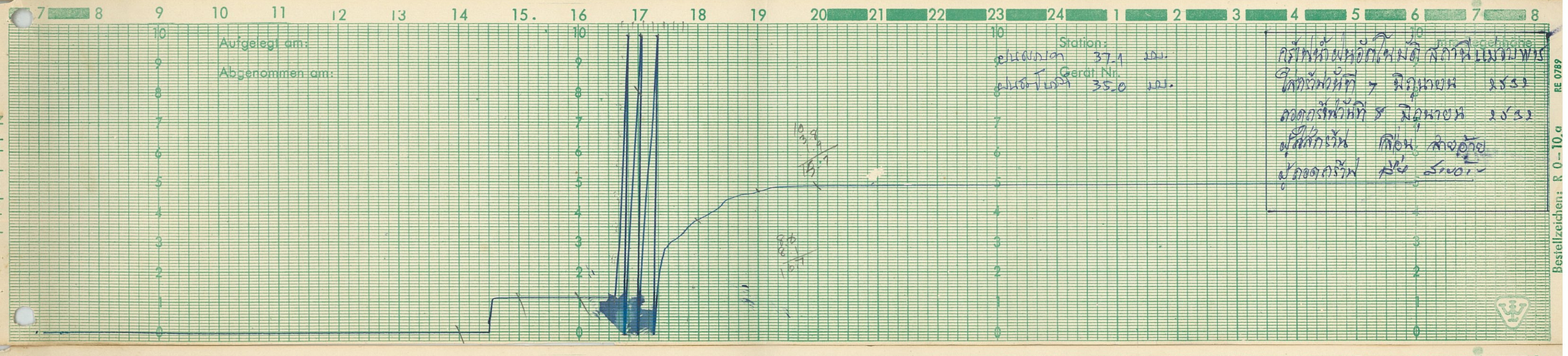
Aufgelegt am:
Abgenommen am:
Station:
Gerät Nr.
37.1 มม.
35.0 มม.
กราฟน้ำฝนอัตโนมัติ สถานีแม่กาง W.15
ใส่กราฟวันที่ 7 มิถุนายน 2532
ถอดกราฟวันที่ 8 มิถุนายน 2532
ผู้ใส่กราฟ เพ็ญ สายอ้าย
ผู้ถอดกราฟ เพ็ญ สายอ้าย
Nachdruck verboten!
Bestellzeichen: R 0–10 a
RE 0789

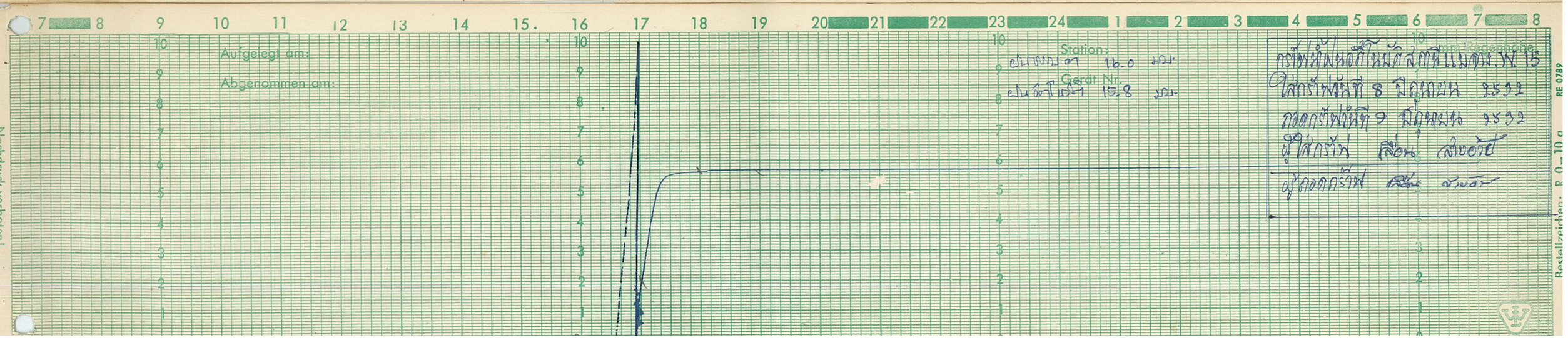
Aufgelegt am:
Abgenommen am:
Station:
Gerät Nr.
16.0 มม.
15.8 มม.
กราฟน้ำฝนอัตโนมัติ สถานีแม่กาง W.15
ใส่กราฟวันที่ 8 มิถุนายน 2532
ถอดกราฟวันที่ 9 มิถุนายน 2532
ผู้ใส่กราฟ เพ็ญ สายอ้าย
ผู้ถอดกราฟ เพ็ญ สายอ้าย
Nachdruck verboten!
Bestellzeichen: R 0–10 a
RE 0789

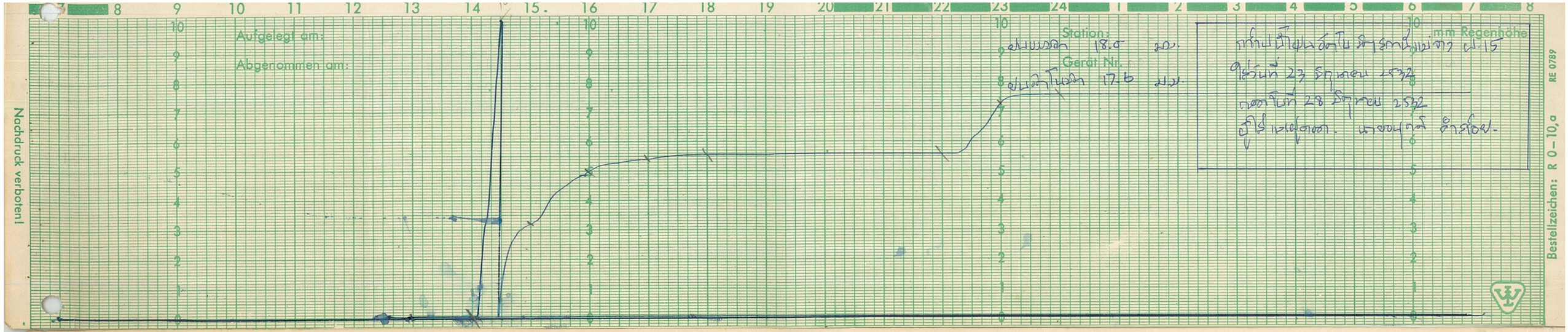
Aufgelegt am:
Abgenommen am:
Station:
Gerät Nr.
mm Regenhöhe
Nachdruck verboten!
Bestellzeichen: R 0–10,a
RE 0789

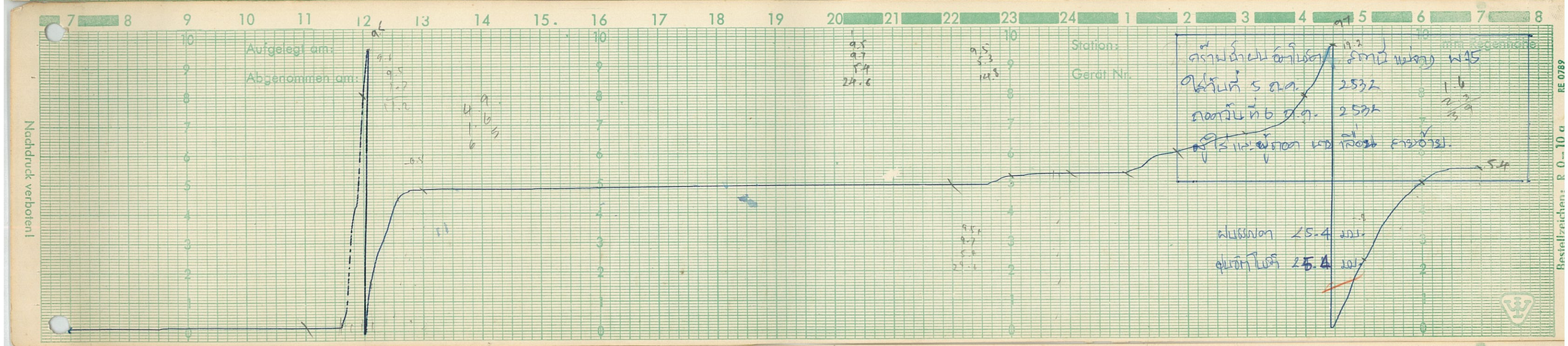
Aufgelegt am:
Abgenommen am:
Station:
Gerät Nr.
mm Regenhöhe
Nachdruck verboten!
Bestellzeichen: R 0–10,a
RE 0789

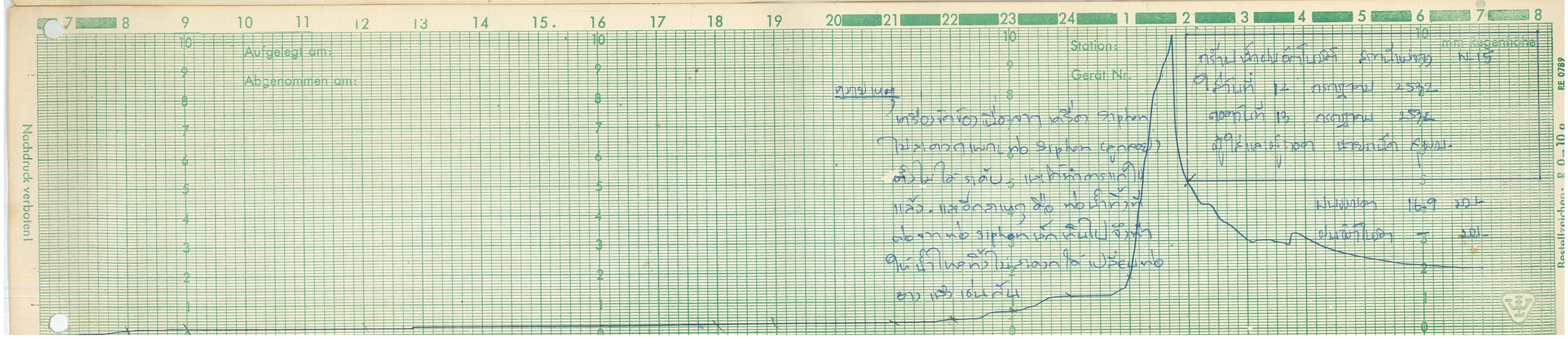
Aufgelegt am:
Abgenommen am:
Station:
Gerät Nr.
mm Regenhöhe
Nachdruck verboten!
Bestellzeichen: R 0–10,a
RE 0789

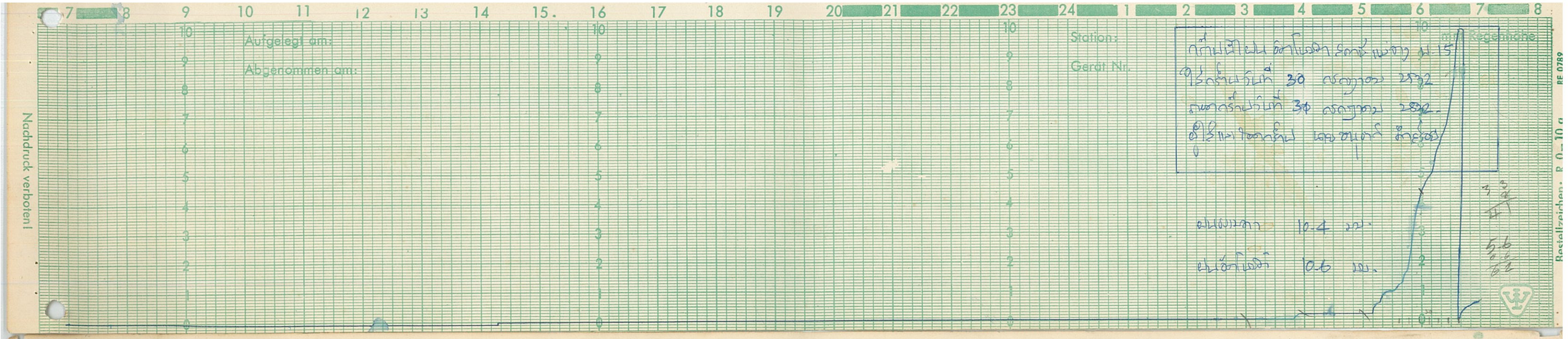
Aufgelegt am:
Abgenommen am:
Station:
Gerät Nr.
mm Regenhöhe
เริ่มใช้งานเมื่อวันที่ 30 กรกฎาคม 2532
เลิกใช้งานวันที่ 30 กรกฎาคม 2532
ปริมาณน้ำฝนสูงสุด 10.4 มม.
ปริมาณน้ำฝนต่ำสุด 0.6 มม.
Nachdruck verboten!
Bestellzeichen: R 0–10 a
RE 0789

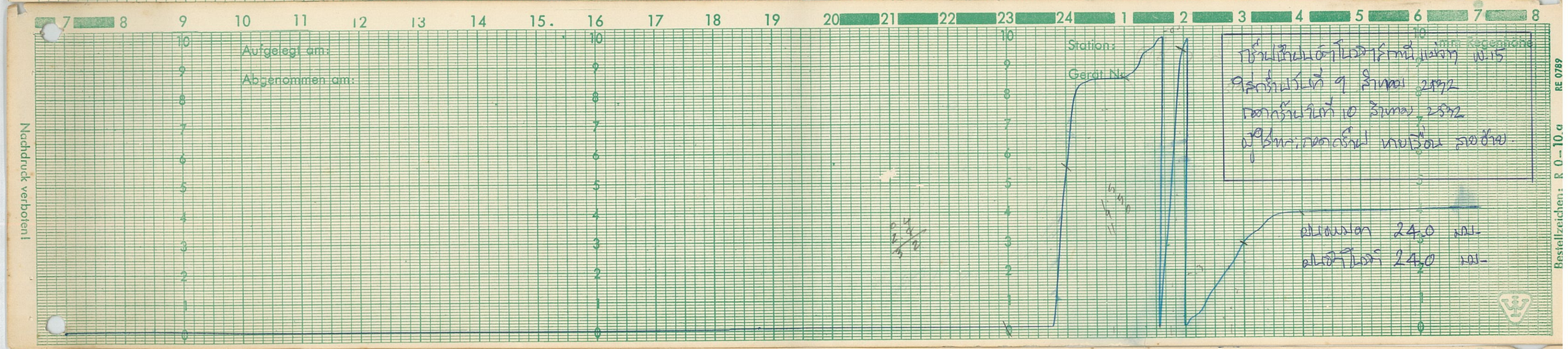
Aufgelegt am:
Abgenommen am:
Station:
Gerät Nr.
mm Regenhöhe
เริ่มใช้งานเมื่อวันที่ 9 สิงหาคม 2532
เลิกใช้งานวันที่ 10 สิงหาคม 2532
ปริมาณน้ำฝนสูงสุด 24.0 มม.
ปริมาณน้ำฝนต่ำสุด 24.0 มม.
Nachdruck verboten!
Bestellzeichen: R 0–10 a
RE 0789

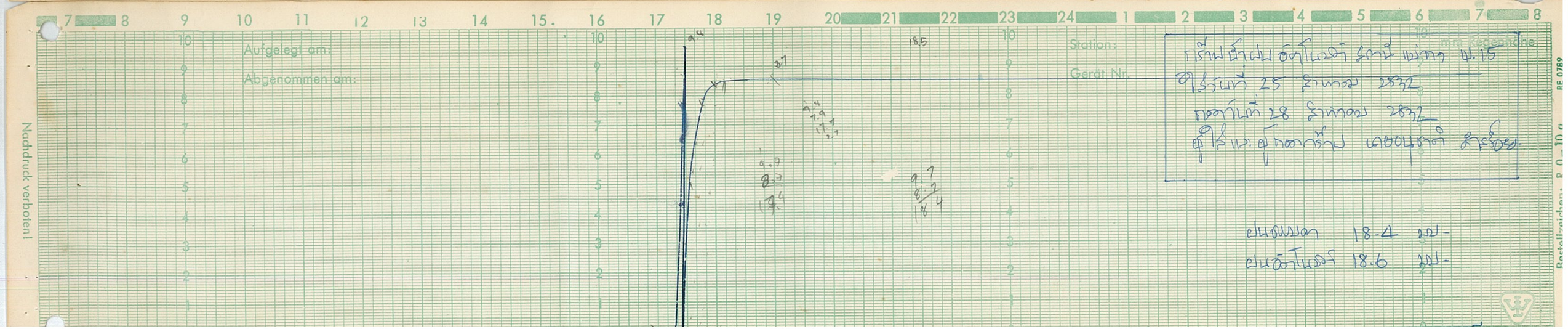
Aufgelegt am:
Abgenommen am:
Station:
Gerät Nr.
mm Regenhöhe
เริ่มใช้งานเมื่อวันที่ 25 สิงหาคม 2532
เลิกใช้งานวันที่ 28 สิงหาคม 2532
ปริมาณน้ำฝนสูงสุด 18.4 มม.
ปริมาณน้ำฝนต่ำสุด 18.6 มม.
Nachdruck verboten!
Bestellzeichen: R 0–10 a
RE 0789

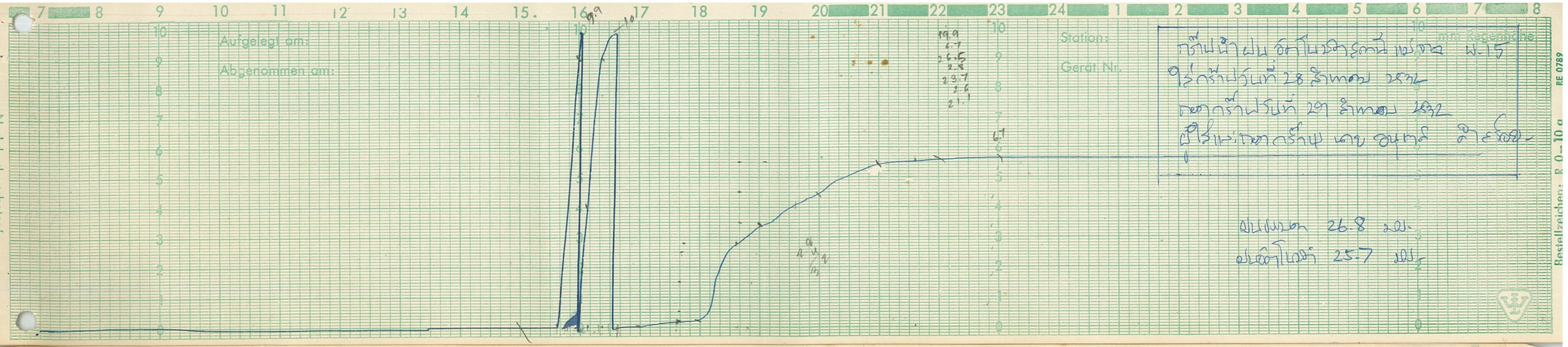
Aufgelegt am:
Abgenommen am:
Station:
Gerät Nr.
mm Regenhöhe
กราฟน้ำฝนอัตโนมัติรายวัน หน่วย W-15
ตั้งกราฟวันที่ 28 สิงหาคม 2532
ถอดกราฟวันที่ 29 สิงหาคม 2532
ผู้ตั้งและถอดกราฟ นาย อนุกูล สิงห์ยอด
ฝนแรกวัน 26.8 มม.
ฝนสิ้นวัน 25.7 มม.
Nachdruck verboten!
Bestellzeichen: R 0–10 a
RE 0789

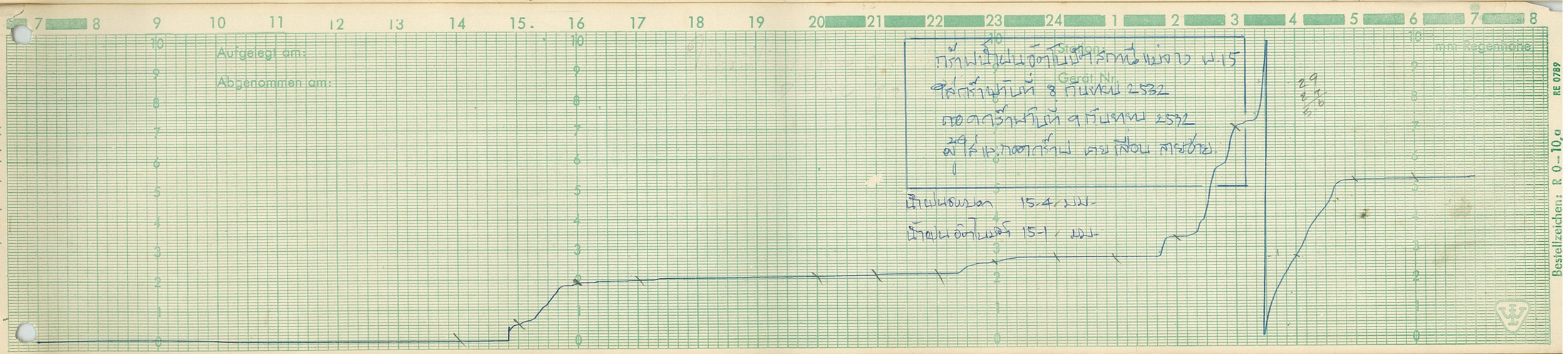
Aufgelegt am:
Abgenommen am:
Station:
Gerät Nr.
mm Regenhöhe
กราฟน้ำฝนอัตโนมัติรายวัน หน่วย W-15
ตั้งกราฟวันที่ 8 กันยายน 2532
ถอดกราฟวันที่ 9 กันยายน 2532
ผู้ตั้งและถอดกราฟ นาย เพ็ญ สายชาย
น้ำฝนแรกวัน 15.4 มม.
น้ำฝนสิ้นวัน 15.1 มม.
Nachdruck verboten!
Bestellzeichen: R 0–10 a
RE 0789

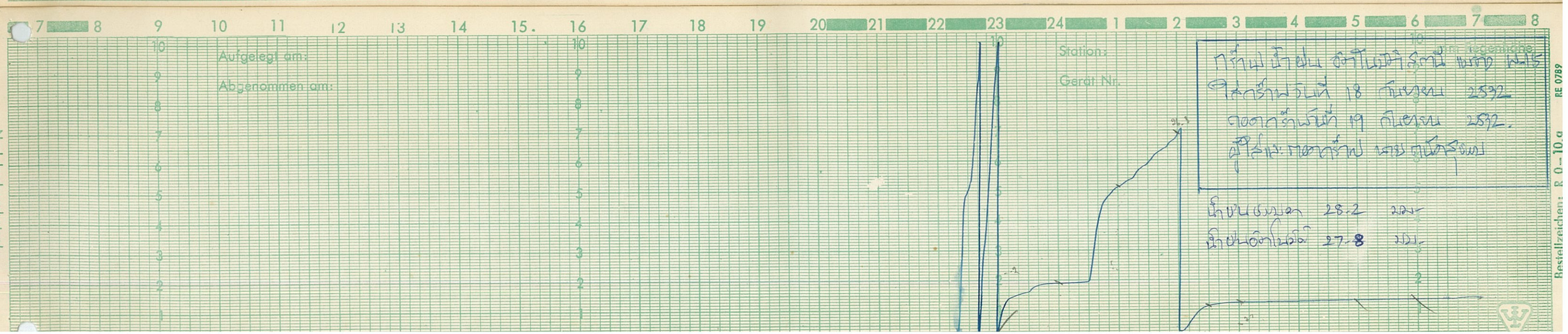
Aufgelegt am:
Abgenommen am:
Station:
Gerät Nr.
mm Regenhöhe
กราฟน้ำฝนอัตโนมัติรายวัน หน่วย W-15
ตั้งกราฟวันที่ 18 กันยายน 2532
ถอดกราฟวันที่ 19 กันยายน 2532
ผู้ตั้งและถอดกราฟ นาย ทนิตรุจเม
น้ำฝนแรกวัน 28.2 มม.
น้ำฝนสิ้นวัน 27.8 มม.
Nachdruck verboten!
Bestellzeichen: R 0–10 a
RE 0789

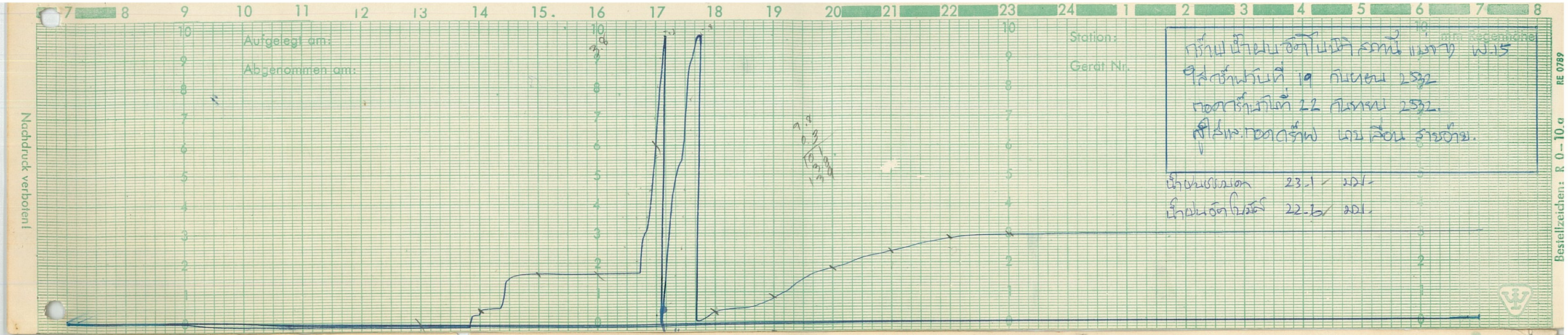
Aufgelegt am:
Abgenommen am:
Station:
Gerät Nr.
mm Regenhöhe
กราฟน้ำฝนอัตโนมัติ สถานีแม่ตาง W.15
ตั้งต้นวันที่ 19 กันยายน 2532
ถอดวันที่ 22 กันยายน 2532.
ผู้ปฏิบัติ ถอดเครื่อง นายสอน ชายอ้าย.
น้ำฝนรวม 23.1 มม.
น้ำฝนอัตโนมัติ 22.6 มม.
Nachdruck verboten!
Bestellzeichen: R 0-10,a
RE 0789

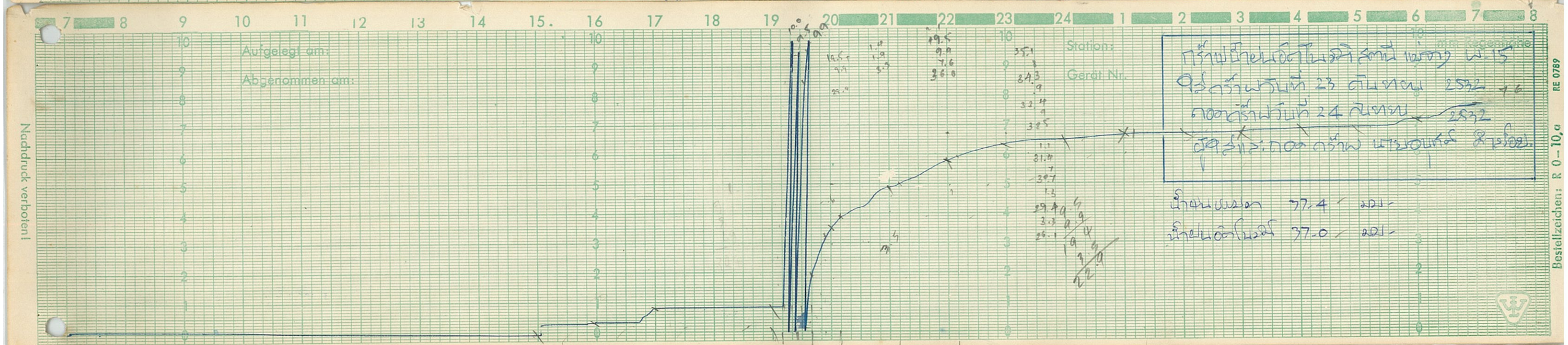
Aufgelegt am:
Abgenommen am:
Station:
Gerät Nr.
mm Regenhöhe
กราฟน้ำฝนอัตโนมัติ สถานีแม่ตาง W.15
ตั้งต้นวันที่ 23 กันยายน 2532
ถอดวันที่ 24 กันยายน 2532
ผู้ปฏิบัติ ถอดเครื่อง นายสอนชาย ศิริรอด.
น้ำฝนรวม 37.4 มม.
น้ำฝนอัตโนมัติ 37.0 มม.
Nachdruck verboten!
Bestellzeichen: R 0-10,a
RE 0789

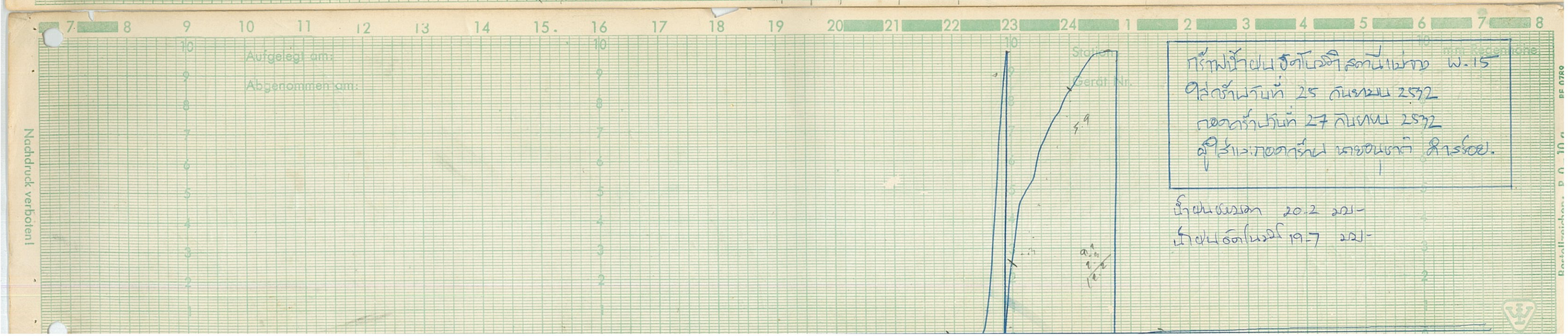
Aufgelegt am:
Abgenommen am:
Station:
Gerät Nr.
mm Regenhöhe
กราฟน้ำฝนอัตโนมัติ สถานีแม่ตาง W.15
ตั้งต้นวันที่ 25 กันยายน 2532
ถอดวันที่ 27 กันยายน 2532
ผู้ปฏิบัติ ถอดเครื่อง นายสอนชาย ศิริรอด.
น้ำฝนรวม 20.2 มม.
น้ำฝนอัตโนมัติ 19.7 มม.
Nachdruck verboten!
Bestellzeichen: R 0-10,a
RE 0789

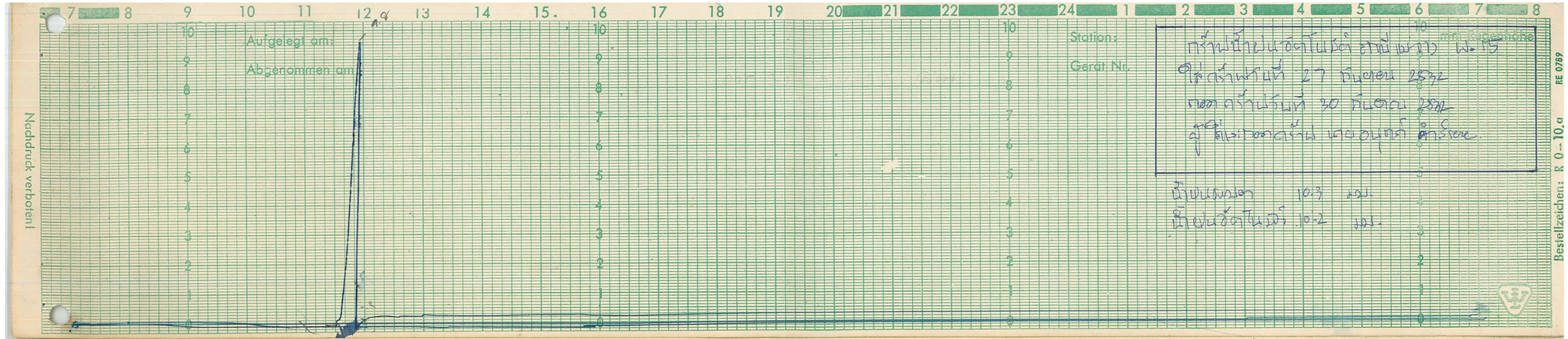
Aufgelegt am:
Abgenommen am:
Station:
Gerät Nr.
mm Regenhöhe
กราฟน้ำฝนอัตโนมัติ สถานี แม่งาว W.15
ติดตั้งกราฟ 27 กันยายน 2532
ถอดกราฟ 30 กันยายน 2532
ผู้ติดและถอดกราฟ นายอนุกูล คำรังษะ
น้ำฝนแมนอล 10.3 มม.
น้ำฝนอัตโนมัติ 10.2 มม.
Nachdruck verboten!
Bestellzeichen: R 0–10,a
RE 0789

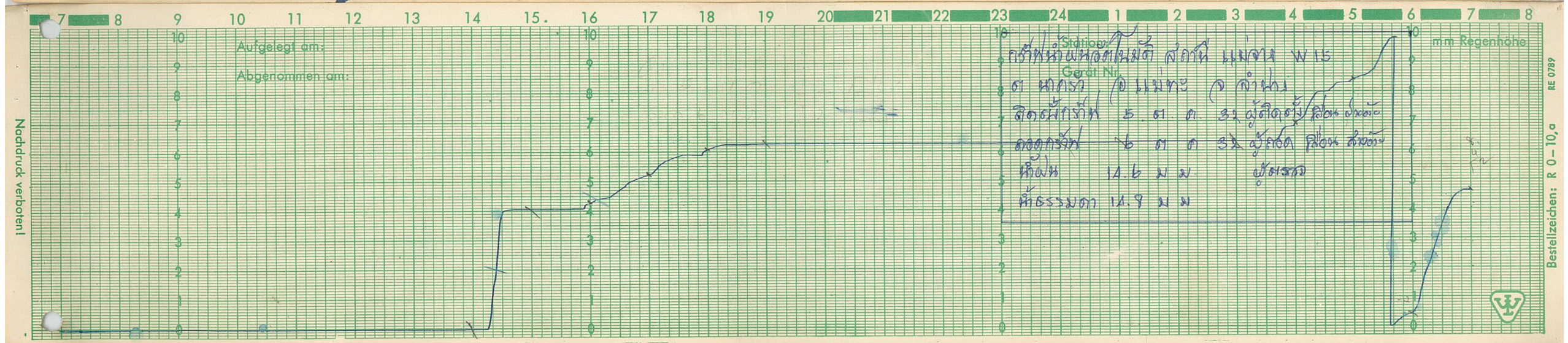
Aufgelegt am:
Abgenommen am:
Station:
Gerät Nr.
mm Regenhöhe
กราฟน้ำฝนอัตโนมัติ สถานี แม่งาว W.15
ติดตั้งกราฟ 5 ต.ค. 32 ผู้ติดตั้ง สุ้อน สิทธิ์
ถอดกราฟ 6 ต.ค. 32 ผู้ถอด สุ้อน สิทธิ์
น้ำฝน 14.6 มม ผู้ตรวจ
น้ำธรรมดา 14.9 มม
Nachdruck verboten!
Bestellzeichen: R 0–10,a
RE 0789

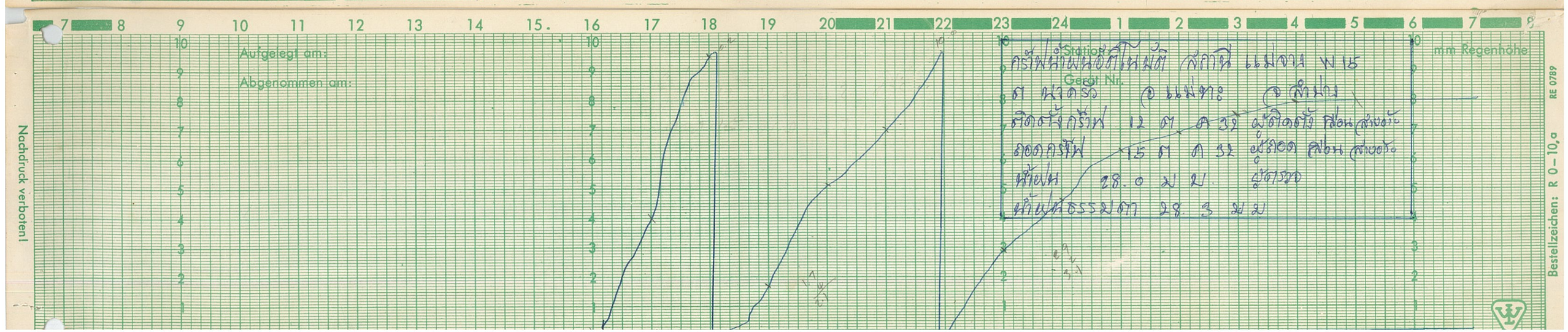
Aufgelegt am:
Abgenommen am:
Station:
Gerät Nr.
mm Regenhöhe
กราฟน้ำฝนอัตโนมัติ สถานี แม่งาว W.15
ติดตั้งกราฟ 12 ต.ค. 32 ผู้ติดตั้ง สุ้อน สิทธิ์
ถอดกราฟ 15 ต.ค. 32 ผู้ถอด สุ้อน สิทธิ์
น้ำฝน 28.0 มม ผู้ตรวจ
น้ำฝนธรรมดา 28.3 มม
Nachdruck verboten!
Bestellzeichen: R 0–10,a
RE 0789

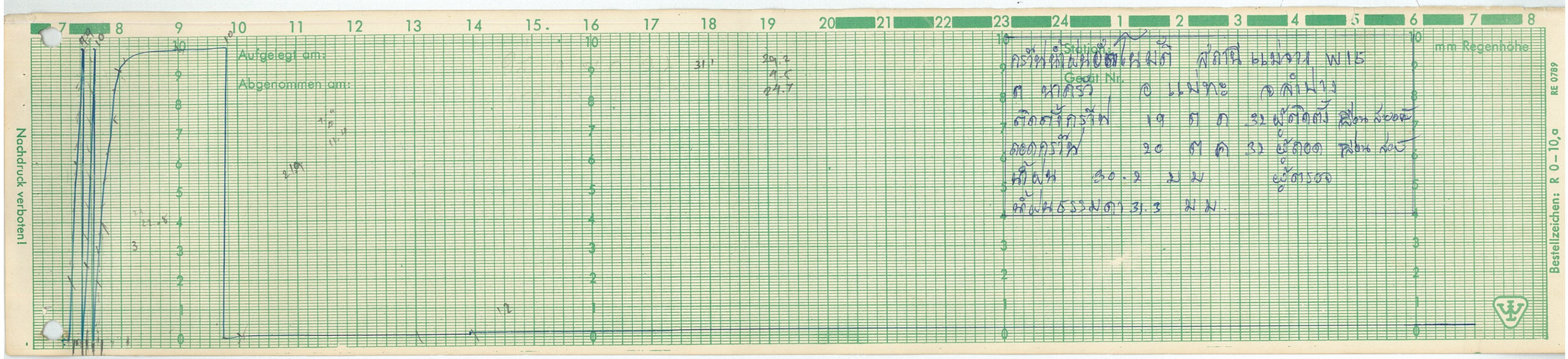
Aufgelegt am:
Abgenommen am:
Station
Gerät Nr.
mm Regenhöhe
Nachdruck verboten!
Bestellzeichen: R 0 – 10,a
RE 0789